

ZESTAWIENIE STALI											
Poz.	Szt.	L.p.	Numer pręta	Przekrój	Długość (mm)	Materiał	Masy		Łączna [kg]		
							Łączna w elem. [szt.]	Całkowita [kg]			
Scian oporno 1	1	N1	17590	34GS	14	1	14	0,888	15,62	218,68	
	2	N2	600	S05-b	83	1	83	0,222	0,133	11,039	
	3	N3	46	190	S05-b	168	1	168	0,222	0,042	7,086
	4	N4	412	16230	34GS	2	1	2	0,888	14,41	28,824
	5	N5	412	10980	34GS	2	1	2	0,888	9,75	19,5
	6	N6	412	8220	34GS	2	1	2	0,888	5,523	11,047
	7	N7	412	17620	34GS	2	1	2	0,888	15,647	31,293
	8	N8	412	17620	34GS	2	1	2	0,888	15,647	31,293
	9	N9 - N50	412	73920	34GS	42	1	42	0,888	-	65,641
	10	N10,N51 - N133	412	220920	34GS	84	1	84	0,888	-	196,177
Masa całkowita [kg]									620,6		

Przekrój A-A

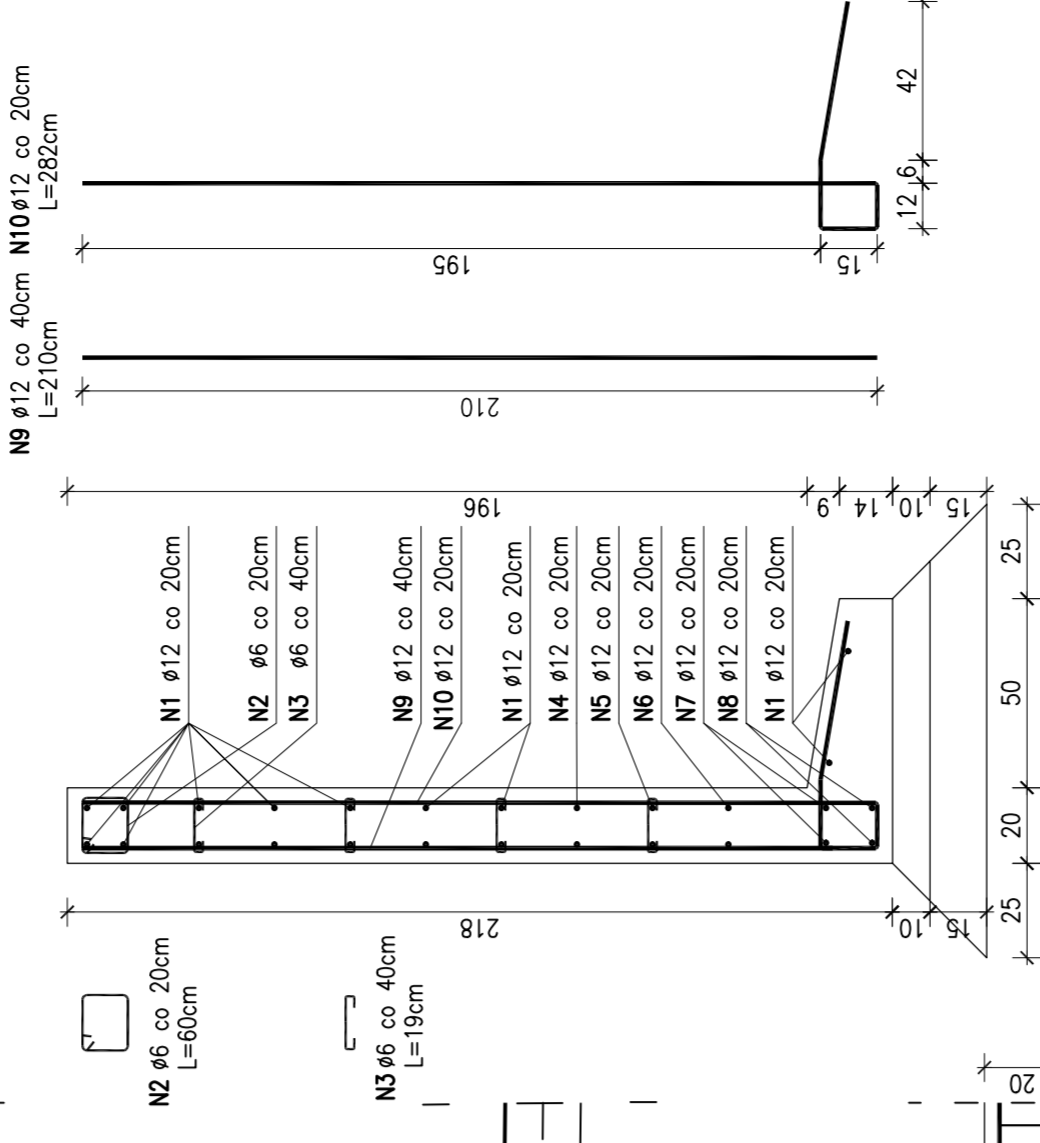

- UWAGI:
- PRZED PRZYSTĄPIENIEM DO PRAC WYMARY SPRAWDZIĆ
 - WYKONANIE PRAC WYKONAWCZĄ ZGODNIE ZE SZTAKĄ
 - BUDOWLANIA ZASADAMI BHP ORAZ OCHRONIĄCYMI W POLSCE NORMAMI BUDOWLANIAMI I WYKONAWCZYMI
 - WSZYSTKIE MATERIAŁY UŻYTE DO REALIZACJI OBIEKTU MUSZĄ POSIADAĆ ATYSTY STWIERDZAJĄCE ICH PRZODNOŚĆ DO STOSOWANIA W BUDOWNICTWIE
 - ROBOTY PROWADZIC POD STAŁYM NADZOREM OSOBY UPRAWNIOWANEJ
 - WALCZY ZWIĘKSZY SZCZĘGÓŁNĄ UWAGĘ NA POPRAWNE WYKONANIE PRAC WYKONAWCZYCH
 - SANTARNIĄ W TERENIE WYKONAWCZYCH PRAC

BETON: C20/25 (B25)
STAL: S235 (S235-A)

OGRODZENIE - ŚCIANA OPOROWA NR.1

Architekci: Pracownia Architektura		SKALA: 1:20	
PROJEKT: 10.10.2020		WYKONANIE: 10.10.2020	
OPROJEKTOWANE: 10.10.2020		WYKONANIE: 10.10.2020	
TEMAT: Projekt wykonawczy z zagospodarowaniem terenu		BRANŻA: BUDOWLANIA	
Zakres: ul. Półna 2B, dz. nr 417/2		KONST.:	
AUTOR: mgr inż. L. Matuszewski		DATA: 10.10.2020	
PROJEKTANT: mgr inż. A. Szynalski		DATA: 21.02.2020	
OPROJEKTOWANE: mgr inż. M. Jędrzejczyk		DATA: 10.10.2020	